

囲碁・将棋・麻雀価格表

〈日本の伝統工芸品〉

名工、その匠の技

U

R O

烏 鷺

2021年 改訂版

表示価格が、わかりやすい消費税込価格になりました。

碁盤（足付）

※盤の寸法について

正寸は原材料の寸法です。盤の仕上がりの際、2分（約6mm）程削るため実寸は多少薄くなります。

1寸：約3.03cm
20号：2寸（実寸約5.5cm）
50号：5寸（実寸約14.5cm）

（価格は消費税10%込みです）

ほんかや 本榎

盤の最高峰と言われ、打ち味・香り・色合い等全てにおいて優れます。全て1点物のため、お問い合わせください。

※参考例



雲南産本榎5.2寸碁目
500,000 円



雲南産本榎6.3寸碁目
600,000 円



日向産本榎7.1寸碁目
5,000,000 円

しんかや 新榎

北米から輸入されるスプルース材です。基本的に碁目の木取りで、色合いは白っぽいのが特徴です。

碁碁

01



30号 碁目足付
GB-S302
松（上） 80,300 円
竹（中） 73,700 円



40号 碁目足付
GB-S402
松（上） 118,800 円
竹（中） 96,800 円



50号 碁目足付
GB-S502
松（上） 140,800 円
竹（中） 119,900 円



60号 碁目足付
GB-S602
松（上） 176,000 円
竹（中） 154,000 円

ほんかつら 本桂

北海道産の木材で、古くから盤材として使われています。色合いは茶褐色で、年数が経つと暗くなります。



30号 碁目足付
GB-K301
松（上） 85,800 円
竹（中） 69,300 円



40号 碁目足付
GB-K401
松（上） 110,000 円
竹（中） 91,300 円



50号 碁目足付
GB-K501
松（上） 148,500 円
竹（中） 121,000 円

エコ碁盤

MDF(新榎仕上げ)



エコ碁盤50号
GB-E0501
製造中止

●サイズ：天面 425 x 455mm、30号/厚さ85mm以上
40号/厚さ115mm以上
50号/厚さ145mm以上
60号/厚さ175mm以上

※本桂・新榎の脚付盤に関しては、原材料の供給が不安定なため、在庫切れまたは価格の変更がある場合があります。
ご注文の折にはその都度ご確認をお願いいたします。

卓上用碁盤

(価格は消費税10%込です)

新櫃



10号 ハギ (柾目)
GB-S104 13,200 円



20号 ハギ (柾目)
GB-S204 30,800 円



20号 ハギ (柾目)
卓上・足付兼用
GB-S209 40,700 円



20号 一枚物 (柾目)
GB-S210 55,000 円

ヒバ



10号 ハギ (柾目)
GB-H104 19,800 円



20号 ハギ (柾目)
GB-H204
松 (上) 44,000 円
竹 (中) 36,300 円

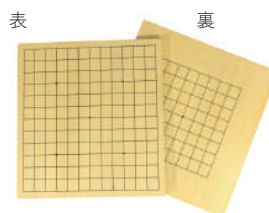

5号 13/9路両面盤
GB-H139 4,180 円
●サイズ：290x310x13mm

本櫃



20号 ハギ (柾目)
GB-Y204
松 (上) 110,000 円
竹 (中) 77,000 円

●サイズ：天面 425x455mm、10号/厚さ約27mm、20号/厚さ約57mm

MDF

MDFとは木材チップを接着剤で固めて板状にしたもので、表面は天然木スプルーで仕上げています。

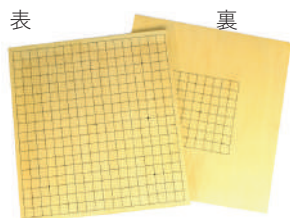

19/9路両面盤
GB-M040 3,850 円
●サイズ：420x450x12mm

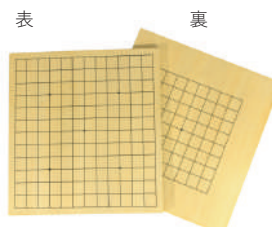

13/9路両面盤
GB-M139 3,080 円
●サイズ：290x310x12mm

エクセーヌ

東レのスエード調人工皮革で丸めてもしわがつきにくいです。

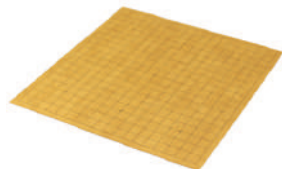

エクセーヌ碁盤
GX-042B 8,800 円
●サイズ：420x450x1mm

塩ビ(PVC)

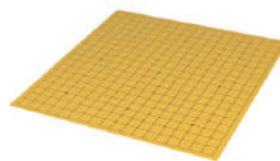

塩ビ碁盤
GB-V010 1,870 円
●サイズ：420x460x1mm

新桂 (アガチス) 折盤



※使用時
GB-A050 5号 4,180 円 ●サイズ：420x450x13mm
GB-A060 6号 4,620 円 ●サイズ：420x450x16mm
GB-A070 7号 5,830 円 ●サイズ：420x450x19mm

棋になる折盤

蝶番をなくし、広げた時がたつかずフラットになります。

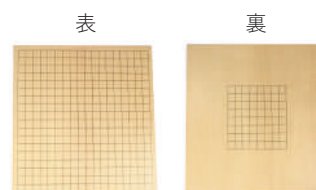

19/9路両面盤
GB-N1909 11,000 円
●サイズ (使用時)：425x445x13mm

基石

(価格は消費税 10%込です)

プラスチック基石

プラスチック基石と木目調プラスチック基筒のセットです。



GI-P06S	6号セット	3,300 円	●厚み：6mm
GI-P07S	7号セット	4,180 円	●厚み：7mm
GI-P08S	8号セット	4,730 円	●厚み：8mm

硬質ガラス基石

硬質ガラスを使用した、欠けにくい実用的な基石です。

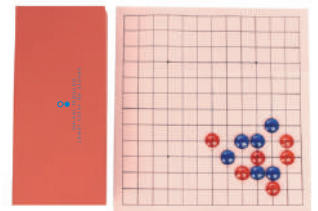
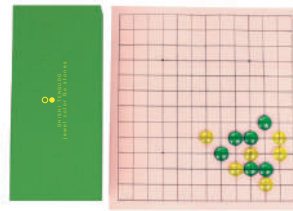

GI-G070	スター印 桜	5,500 円	●厚み：7mm
GI-G080	スター印 梅	6,050 円	●厚み：8mm
GI-G090	スター印 竹	6,600 円	●厚み：9mm
GI-G100	スター印 松	7,700 円	●厚み：10mm

ジュエルカラー基石
(トパーズ+エメラルド)

GI-G110A	19,800 円
----------	----------

●硬質ガラス製 厚み：9mm
●不織布製基盤

ジュエルカラー基石
(ルビー+サファイア)

GI-G110B	19,800 円
----------	----------

●硬質ガラス製 厚み：9mm
●不織布製基盤

囲碁

03

日向特製（メキシコ産）本蛤基石

メキシコ蛤貝は北アメリカ・カリフォルニア半島の太平洋側に生息する蛤貝です。良質の蛤を限られた場所より採集し、入念に基石に仕上げております。

※ほぼ実寸



雪印は、貝目が細かくそろっているものを選びすぐったものです。

実用は、普段使いに最適です。

- 直径22mm（白石）
- 白石：日向特製本蛤（メキシコ産）
- 黒石：本那智黒石（熊野産）

最適な基筒のサイズ

30号まで／大
36号まで／特大
40号まで／超特大

※基筒は手作り品なので1点1点サイズ感が異なる為、一般的な目安となります。

	雪印		実用	
25号 (7.0mm)	GI-H251	49,500 円	GI-H253	30,800 円
28号 (7.5mm)	GI-H281	81,400 円	GI-H283	38,500 円
30号 (8.0mm)	GI-H301	94,600 円	GI-H303	44,000 円
31号 (8.4mm)	GI-H311	103,400 円	GI-H313	49,500 円
32号 (8.8mm)	GI-H321	112,200 円	GI-H323	53,900 円
33号 (9.2mm)	GI-H331	137,500 円	GI-H333	61,600 円
34号 (9.5mm)	GI-H341	151,800 円	GI-H343	69,300 円
35号 (9.8mm)	GI-H351	173,800 円	GI-H353	78,100 円
36号 (10.1mm)	GI-H361	185,900 円	GI-H363	86,900 円
37号 (10.4mm)	GI-H371	220,000 円	GI-H373	100,100 円
38号 (10.7mm)	GI-H381	253,000 円	GI-H383	113,300 円
39号 (11.0mm)	GI-H391	311,300 円	GI-H393	140,800 円
40号 (11.3mm)	GI-H401	369,600 円	GI-H403	167,200 円
41号 (11.6mm)	GI-H411	391,600 円	GI-H413	176,000 円
42号 (11.9mm)	GI-H421	414,700 円	GI-H423	184,800 円
43号 (12.2mm)	GI-H431	459,800 円	GI-H433	206,800 円
44号 (12.5mm)	GI-H441	495,000 円	GI-H443	228,800 円
45号 (12.8mm)	GI-H451	550,000 円	GI-H453	250,800 円

囲碁用品

(価格は消費税10%込です)

プラスチック碁笥



P/K角
GK-P021 2,090円



天元 (てんげん)
GK-P010 3,630円



黒
GK-P020 3,190円



銘木
GK-P030 大 4,400円
GK-P040 特大 4,950円

天然銘木碁笥



新桜 (マホガニー)
GK-M060 特大 11,000円



本ケヤキ
GK-K112 特大 27,500円
GK-K122 超特大 33,000円



本花梨 (ほんかりん)
GK-K132 特大 33,000円
GK-K142 超特大 40,700円



黒檀 (こくたん)
GK-K202 特大 110,000円



本桑
GK-K162 特大 110,000円
GK-K182 超特大 132,000円



島桑
GK-K172 超特大 550,000円~

碁笥箱・碁笥袋



桐製碁笥箱
GH-K210 特大用 11,000円
GK-K240 超特大用 15,400円

ジャガード織碁笥袋
GF-N010 特大用 6,600円
GF-N020 超特大用 8,250円

西陣織碁笥袋
GF-N030 特大用 8,250円
GF-N040 超特大用 9,900円

碁盤覆い

碁盤と桐製碁盤覆いの間に、GC-N100黄地布カバーのご使用をおすすめします。



桐製碁盤覆い
GC-K070 卓上用 8,800円
GC-K010 50~70号用 15,400円
GC-K040 別注 18,150円



桐製台指 (だいさし)
GC-K060 卓上20~30号用 33,000円
GC-K050 50~70号用 66,000円

布製碁盤覆い (50~70号用)

ジャガード織高級布カバー
GC-N080 7,700円

ウラ生地付黄地布カバー
GC-N090 6,600円

黄地布カバー
GC-N100 2,200円

足付将棋盤

(価格は消費税10%込です)

ほんかや

本榧

盤の最高峰と言われ、打ち味・香り・色合い等全てにおいて優れます。全て1点物のため、お問い合わせください。

※参考例



日本産本榧5寸木裏
300,000 円



本榧6寸柾目
480,000 円



本榧8寸柾目
1,320,000 円

しんかや

新榧

北米から輸入されるスプルース材です。基本的に柾目の木取りで、色合いは白っぽいのが特徴です。



30号 柾目足付
SB-S301
松(上) 51,150 円
竹(中) 46,200 円



40号 柾目足付
SB-S401
松(上) 71,500 円
竹(中) 60,500 円



50号 柾目足付
SB-S501
松(上) 107,800 円
竹(中) 95,700 円



60号 柾目足付
SB-S601
松(上) 132,000 円
竹(中) 115,500 円

将棋

05

ほんかつら

本桂

北海道産の木材で、古くから盤材として使われています。色合いは茶褐色で、年数が経つと暗くなります。



30号 柾目足付
SB-K302
松(上) 51,150 円
竹(中) 46,200 円



40号 柾目足付
SB-K402
松(上) 80,300 円
竹(中) 69,300 円



50号 柾目足付
SB-K502
松(上) 99,000 円
竹(中) 84,700 円

エコ将棋盤

MDF(新榧仕上げ)



エコ将棋盤50号
SB-E0501
27,500 円

●サイズ：天面 425 x 455mm、30号/厚さ85mm以上
40号/厚さ115mm以上
50号/厚さ145mm以上
60号/厚さ175mm以上

※本桂・新榧の脚付盤に関しては、原材料の供給が不安定なため、在庫切れまたは価格の変更がある場合があります。
ご注文の折にはその都度ご確認をお願いいたします。

卓上用将棋盤

(価格は消費税10%込です)

新櫃



10号 ハギ (柾目)
SB-S104 11,000 円



20号 ハギ (柾目)
SB-S204 24,200 円

ヒバ



20号 ハギ (柾目)
SB-H201
松 (上) 27,500 円
竹 (中) 24,200 円

本櫃



20号 ハギ (柾目)
SB-Y200
松 (上) 66,000 円
竹 (中) 44,000 円



20号 一枚物 (柾目)
SB-C202 66,000 円～

●サイズ：天面 325x355mm、10号/厚さ約27mm、20号/厚さ約57mm

MDF

MDFとは木材チップを接着剤で固めて板状にしたもので、表面は天然木スプルスで仕上げています。

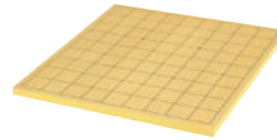

MDF将棋盤
SB-M12H 2,090 円
●サイズ：360x330x12mm

エクセーナ

東レのスイード調人工皮革で丸めてもしわが付きにくいです。

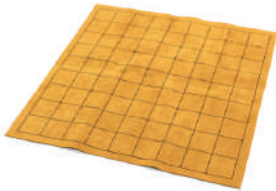

エクセーナ将棋盤
SS-E10B 7,700 円
●サイズ：360x330x1mm

塩ビ(PVC)

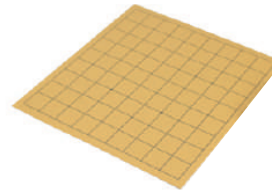

塩ビ将棋盤
SB-E010 1,100 円
●サイズ：355x330x1mm

新桂 (アガチス) 折盤

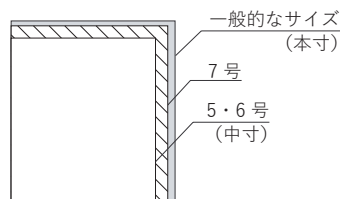

※寸法にご注意ください。

※使用時
SB-A050 5号 2,310 円 ●サイズ：330x295x13mm
SB-A060 6号 2,860 円 ●サイズ：330x295x16mm
SB-A070 7号 3,850 円 ●サイズ：355x320x19mm

棋になる折盤

蝶番をなくし、広げた時がたつかずフラットになります。

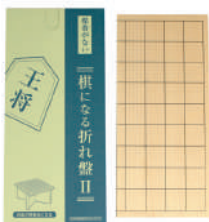

棋になる折盤 将棋盤
SB-N010 4,840 円
●サイズ (使用時)：365x335x13mm



化粧ケースが盤の足になります



棋になる将棋 駒付セット
SB-N01S 10,560 円
●サイズ (使用時)：325x300x19mm



裏面

将棋駒

(価格は消費税10%込です)

プラスチック駒

プラスチック角箱入り



プラスチック駒
SK-P008 1,320円



銘彫 (水無瀬)
SK-P012 1,650円

木駒 (スタンプ・書き駒)

桐製角箱入り



new 樺押駒 (裏赤)
SK-K21 2,200円



new 楓押駒 (菱湖)
SK-K41 4,400円



楓 漆書
SK-K050 6,600円

SK-K015 木駒2000 廃盤
SK-K031 木駒3000 廃盤

木駒 (彫駒)

桐製角箱入り ※シャムつげは、若干厚さに不揃いがあります。

将棋

07



SK-K070 楓中彫 廃盤

錦旗 (きんき)



菱湖 (りょうこ)



水無瀬 (みなせ)



上彫

new SK-K081 樺 8,800円
SK-S180 シャムつげ 19,800円
SK-H270 本つげ 38,500円

特上彫 (銘彫)

SK-K100 楓 18,700円
SK-S220 シャムつげ 24,200円
SK-H300 本つげ 49,500円

●特上彫は書体をお選びいただけます。

高級銘彫駒

名のある駒師の作品です。書体や価格などはお問い合わせください。



彫埋・盛上
SK-HU10 本つげ彫埋 220,000円～
SK-HM12 本つげ盛上 308,000円～



new 中将棋駒 275,000円
●受注生産
●本つげ特上彫・魚龍書
●桐平箱入り

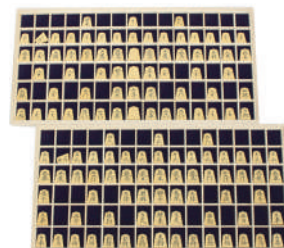

new 大将棋駒 550,000円
●受注生産
●本つげ特上彫・魚龍書
●桐平箱入り

将棋用品

(価格は消費税10%込です)

駒箱



大山15世名人「忍」
SH-X060 4,400円
●ユリア樹脂製



本榧
SH-Y040 27,500円



ケヤキ
SH-X090 27,500円



本花梨(ほんかりん)
SH-X070 33,000円



本桑
SH-W050 33,000円

駒箱



並
SF-N114 1,650円



西陣織
SF-N111 4,400円

駒台・駒台箱



ヒバ10号卓上用
普通仕上げ
SD-H010 3,850円



ヒバ20号卓上用
普通仕上げ
SD-H030 7,700円



本榧20号卓上用
普通仕上げ
SD-Y022 11,000円



本榧20号卓上用
特上仕上げ
SD-Y020 16,500円

将棋

08



足付盤用一本足(30~70号用)
SD-K040 桂 8,800円
SD-H050 ヒバ 8,800円
SD-K060 本榧 16,500円



足付盤用四本足(30~70号用)
SD-H080 ヒバ 22,000円
SD-H050 本榧 33,000円
SD-W100 本桑 66,000円



桐製駒台箱
SC-K100 30~70号用 33,000円
SC-K100 別注 44,000円~

将棋盤覆い

将棋盤と桐製将棋盤覆いの間に、GC-N100黄地布カバーのご使用をおすすめします。



桐製将棋盤覆い
SC-K070 卓上20号用 8,800円
SC-K020 50~70号用 14,300円
SC-K040 別注 15,400円



桐製台指(だいさし)
SC-K060 卓上20号用 17,600円
SC-K050 50~70号用 66,000円~

布製将棋盤覆い(50~70号用)

ジャガード織高級布カバー
SC-N010 6,600円

ウラ生地付黄地布カバー
SC-N020 5,500円

黄地布カバー
SC-N030 1,650円

修理・面直し

(価格は消費税10%込です)

お手持ちの盤を削り直すことで、美しい状態に甦えさせます。盤材によって価格が異なりますので、不明の際はお問合せください。

碁盤

桂・新櫃		
GX-0511	20号卓上盤 天面直し	16,500 円
GX-0510	足付盤 天面直し	19,800 円
GX-0520	足付盤 天面・四方直し	25,300 円
本櫃・イチョウ		
GX-0531	20号卓上盤 天面直し	23,100 円
GX-0530	足付盤 天面直し	30,800 円
GX-0540	足付盤 天面・四方直し	44,000 円

将棋盤

桂・新櫃		
SX-0511	20号卓上盤 天面直し	13,200 円
SX-0550	足付盤 天面直し	16,500 円
SX-0560	足付盤 天面・四方直し	22,000 円
本櫃・イチョウ		
SX-0571	20号卓上盤 天面直し	19,800 円
SX-0570	足付盤 天面直し	26,400 円
SX-0580	足付盤 天面・四方直し	33,000 円

修理前



修理後



他

盤用の脚

09



碁盤

ヒバ材		
GA-H002	2寸用	9,900 円
GA-H035	3~5寸用	16,500 円
GA-H067	6寸用	19,800 円
本櫃材		
GA-Y002	2寸用	11,000 円
GA-Y034	3・4寸用	24,200 円
GA-Y005	5寸用	39,600 円
GA-Y006	6寸用	66,000 円
GA-Y007	7寸用	99,000 円

将棋盤

ヒバ材		
SA-H002	2寸用	8,800 円
SA-H035	3~5寸用	14,300 円
SA-H067	6寸用	19,800 円
本櫃材		
SA-Y002	2寸用	11,000 円
SA-Y034	3・4寸用	24,200 円
SA-Y005	5寸用	39,600 円
SA-Y006	6寸用	66,000 円
SA-Y007	7寸用	82,500 円

仕立制作

盤の罫線引きは、印刷・手書き(筆書き)・へら盛り・太刀盛り等ありますが、弊社では本漆による太刀盛りにて目盛をおこなっております。※原材料別途

碁盤

GX-0612	標準足付 (5寸以下)	132,000 円
GX-0613	標準足付 (6~8寸)	198,000 円

将棋盤

SX-0623	標準足付 (5寸以下)	99,000 円
SX-0624	標準足付 (6~8寸)	132,000 円



付属品

(価格は消費税10%込です)



折たたみ時

天面・両サイド開閉式で、棋具を完全収納できます。

風月 (洋間足付盤用)

GT-020 49,500 円

- キャスター付
- サイズ：使用時 490Dx820Wx560H (mm) 収納時 490Dx440Wx270H
- 重量：10kg



使用例

卓上用折畳み足 (囲碁・将棋両用)

GX-0440 5,500 円

- 天然木製
- ぐらつき防止ゴム付
- サイズ：高さ約180mm、最長450mm



(new) 脇息 (きょうそく)

GX-0351 18,700 円

- 2色 (ブルー/ゴールド)
- 材質：タモ突板・ファブリック
- サイズ：550Wx180Dx310H(mm)



(new) 和座椅子

GX-0351 27,500 円

- 2色 (ブルー/ゴールド)
- 折畳み式
- 材質：パラウッド・ジャガード
- サイズ：430Wx590Dx480H(mm)

対局時計



(new) ショウギクロック

GX-0351 9,900 円

- サイズ：H42xW155xD60mm
- 重量：約105g
- 付属品：乾電池 (単3x1本)



SEIKO BZ361L

GX-0350 13,200 円

- サイズ：H117xW181xD55mm
- 重量：約380g
- 付属品：乾電池 (単3x1本)



対局時計台

GX-0450 14,300 円

- 天然木製
- サイズ：H285xW220xD115mm
- 時計を置く高さ230mm

メンテナンス用品



椿油

SX-0020 1,100 円

- 内容量：20ml



固形ワックス (盤用)

GX-W020 2,750 円

- 内容量：200ml

その他



定石トランプ

GX-T600 660 円

- プラスチック製

教授用囲碁・将棋セット

(価格は消費税10%込です)

ハードタイプはしっかりした一枚物のボード型で、教室などにおすすめです。
一方、ソフトタイプは厚さ0.6mmのフレキシブルプラスチック製で、丸めて収納ができ、移動に向いています。

囲碁教授用セット



ソフト | **ハード**
ハードタイプ19路
GX-MC70 47,300 円
●内容：
碁盤／87x87cm
碁石／Φ35mm(白黒各181個)
●セット重量：12.5kg

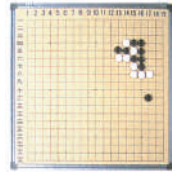

19路

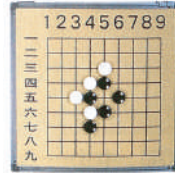

9路

ソフト | **ハード**
ハードタイプ19/9路
GX-MC75 20,350 円
●内容：
碁盤／45x45cm
碁石／Φ20mm(白黒各181個)
Φ35mm(白黒各41個)
●セット重量：4.5kg

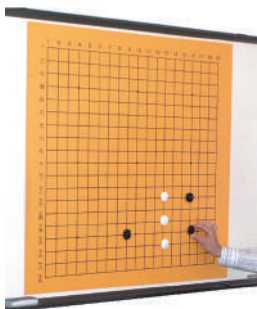

収納時

ソフト | **ハード**
ニュー囲碁塾
GX-MF81 35,200 円
●内容：
碁盤／ソフトタイプ 88x88cm
碁石／Φ40mm(白黒各181個)
収納バッグ
●セット重量：7kg

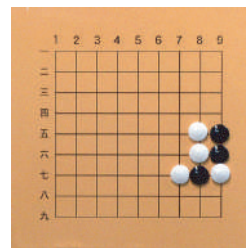

収納時

ソフト | **ハード**
9路若葉
GX-MF90 13,200 円
●内容：
碁盤／450x450mm
碁石／Φ35mm(白黒各41個)
収納バッグ
●セット重量：1.2kg

他

将棋教授用セット

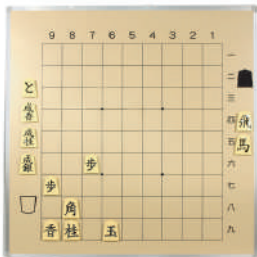

ソフト | **ハード**
ハードタイプ
SX-MC71 47,300 円
●内容：
将棋盤／87x87cm
将棋駒／一字書体 74x60mm
●セット重量：15kg



収納時

ソフト | **ハード**
将棋塾
SX-MF81 30,800 円
●内容：
将棋盤／85x85cm
将棋駒／一字書体 74x60mm
収納バッグ
●セット重量：5kg

11

囲碁・将棋教授用兼用スタンド

ハードタイプの教授用盤を壁に掛けずに使用できるスタンドです。



スタンド使用時
(スタンド別売)

教授用スタンド
GX-MC7A 33,000 円
●重量：9.5kg

基会所用 別製テーブル

既製品の折畳みテーブルの奥行は45cmのものが多く、碁盤を置くと幅はみ出す場合があります。
別製テーブルは碁盤を置いた時を考慮し、幅を広く、更に高さは57cmと既製品（通常75cm）より低めにお作りしますので、基会所での使用に最適です。



別製テーブル 1面用
GT-0710 27,500 円～
●仕様：天面デコラ、角パイプ足
●サイズ：85Wx46Dx57H(cm)

別製テーブル 2面用
GT-0720 38,500 円～
●仕様：天面デコラ、角パイプ足
●サイズ：150Wx46Dx57H(cm)

マグネット付囲碁・将棋セット

(価格は消費税10%込です)

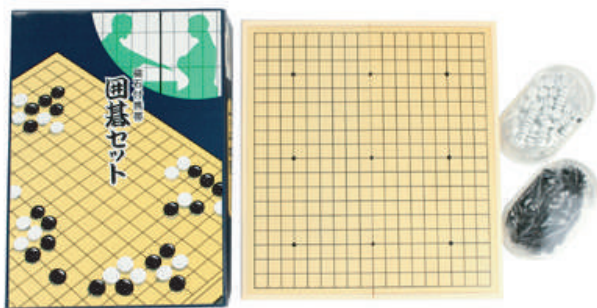

囲碁セット MG-13
 GX-MG13 2,750円
 ●ワンタッチ式
 ●サイズ：260x246x22mm
 ●基石：3分石（白・黒各160個）



将棋セット MS-23
 SX-MS23 2,200円
 ●ワンタッチ式
 ●サイズ：260x240x32mm

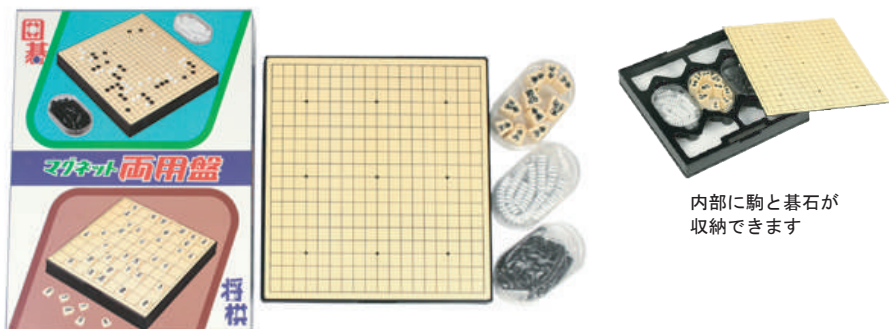

囲碁・将棋両用セット MR-04
 GX-MR04 3,300円
 ●サイズ：260x240x32mm
 ●基石：3分石（白180個・黒181個）

内部に駒と基石が
 収納できます

囲碁・将棋両用セット MR-05
 GX-MR05 3,080円
 ●サイズ：260x240x32mm
 ●基石：3分石（白白・黒各160個）

他

12

麻雀



角ジャンボ牌
 MA-P030 11,000円
 ●裏面黄色



サンゴ印牌
 MA-P051 7,700円

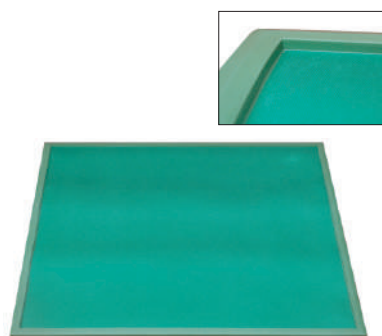

麻雀マット
 MA-M060 5,500円
 ●サイズ：690x690xmm

本格携帯セット

美しい木目の天然木を、大阪職人の手で丁寧に製作した
こだわりの携帯セットシリーズ

ギフトボックス仕様なので、そのままプレゼントにもお使いいただけます。

MADE
IN
JAPAN



将棋盤より小さめのコンパクトサイズ。
重さは基石を入れても約 1.6kg で、普通の 1 寸卓上盤の約半分と軽量！

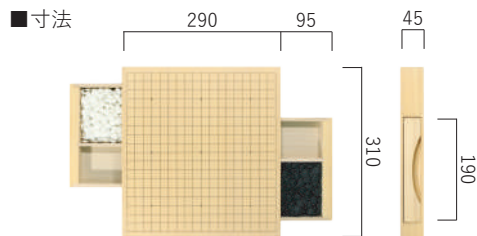

盤に合わせて
基石も小さめです
※ほぼ実寸



初心者の方も安心の解説書付

三冠王 II
GS-SK10 19,800 円

- 内容： 碁盤／天然木 290×310×45mm
基石／プラスチック製Φ15mm（白180個、黒181個）
囲碁入門小冊子
ギフトボックス仕様

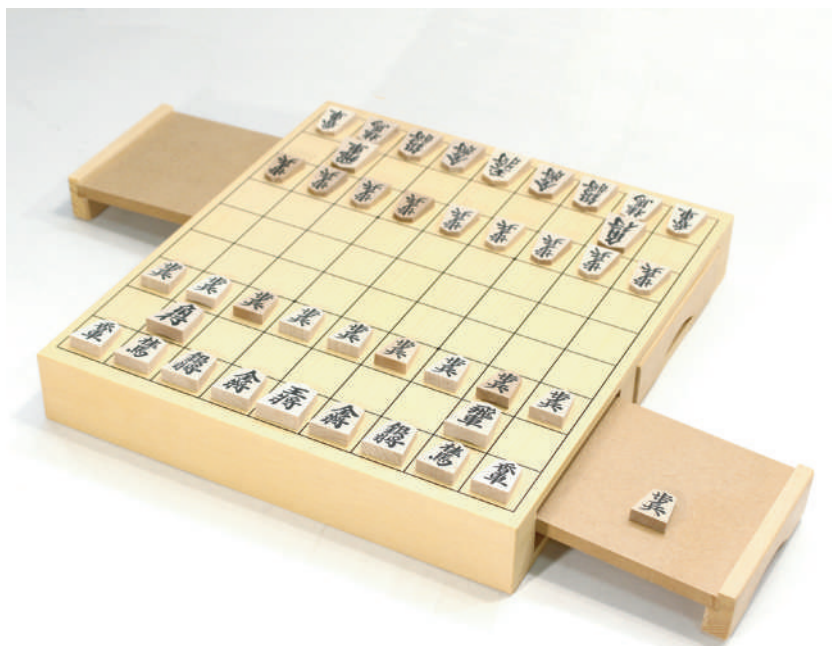

ほぼ本寸の将棋セット。
楓の押駒が付いた高級感のあるセットです。

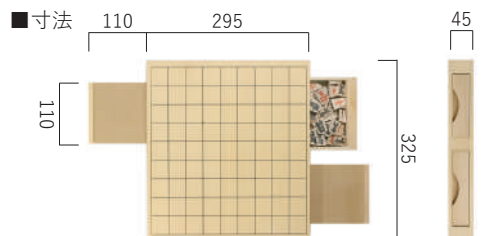

駒はエンボス加工
わかりやすい裏赤です



初心者の方も安心の解説書付

名人PREMIUM（プレミアム）
SS-MJ20 22,000 円

- 内容： 将棋盤／天然木 295×325×45mm
将棋駒／アオカ押彫（裏赤）
将棋入門小冊子
ギフトボックス仕様



名人PREMIUM・三冠王 II の携帯にぴったりのトートバッグ

大石天狗堂特製トートバッグ

TB-010 2,200 円

- 三冠王 II ・名人PREMIUM対応
- キャンバス製
- サイズ：W360×H370×D110mm

棋具を永くご愛用いただくために

ご使用に当たり次のことを心がけていただくことで、より永くご愛用頂けます。

- 棋具のご使用は、必ず手をきれいに洗ってから座につけてください。
 - ご使用後は、乾拭きの上、収納してください。
 - 木製品の拭きは絶対に避けてください。
 - 保管場所は直射日光、温度差の大きいところ、加湿・過乾燥のところは避けてください。
- ※棋具のお手入れ方法は、ご使用前に必ずお読みください。

盤のお手入れ

盤は、白ロウにて素材の表面に膜を作って仕上げしております（一部を除く）。

直接空気・湿気を帯びますと、ワレ・ヒビの原因になるので、それを防止するため、昔からの処方に基づき現在も施しております。

■ご購入時

盤の天面のみ、白ロウをきれいに乾いた柔らかい布で拭き取ってください。

白ロウを拭き取らないと、碁石・駒を汚す原因になります。

■普段

柔らかい布で磨いてください。

木の切り口（木口）、対局する両側面は、あまり強く磨き過ぎると塗ってある白ロウがとれてワレ・ヒビを導く原因になります。

■汚れのひどいとき

植物油を布にしみ込ませて、拭き取るようにして取ってください。

■こんなときは

多少水気が残っている盤（未乾燥）の場合は、水滴や油が側面ににじみ出てくることがあります。カビやシミになる前にその部分を拭き取ってください。

盤にヒビ・ワレが生じた時は、その部分に白ロウを詰めて（無ければよい）、その上にセロテープを貼って、ホコリを入れないようにしてください。特に本榧の場合、処理が早ければ復元の可能性が高いのです。

碁笥のお手入れ

■普段

柔らかな布で軽く磨いてください。

■汚れのひどいとき

植物油を布にしみ込ませて、軽く磨いてください。

碁石のお手入れ

■ご購入時

本那智黒石は乾燥防止の為少々油分を含ませてありますので、ご購入後、碁笥に入れる前に一石一石、油をきれいに拭き取ってから入れてください。

■普段

柔らかな布で軽く磨いてください。一石一石丁寧に拭くのが理想です。

■汚れのひどいとき

本蛤製の白石は、イボタロウ（粉ワックス）を利用されればよいでしょう。

黒石は少量の油によって光沢を保ちます。油が乾き白い粉がふいた時や、つやが無くなった時、布に少量の油を含ませて拭くとききれいになります。その時は油をつけすぎないようにしてください。

駒の手入れ

■普段

柔らかな布で軽く磨いてください。対局時につく人の手油や紫外線などで、徐々に材質が焼けていくのが最良です。

■汚れのひどいとき

まず乾拭きで丁寧に汚れを落とした後、ごく少量の植物油を付けた布で一枚一枚丁寧に拭いてください。特に、彫埋・盛上げ駒は漆がはがれる原因にもなるため油のつけすぎは禁物です。（できれば油をさけた方がよいでしょう）



株式会社大石天狗堂

〒612-8082 京都市伏見区両替町2丁目350番地の1

☎ 075-603-8688(代) 📠 075-603-8677

受付時間 9:00~18:00 (土日祝日除く)

✉ info@tengudo.jp

URL : <https://www.tengudo.jp/>

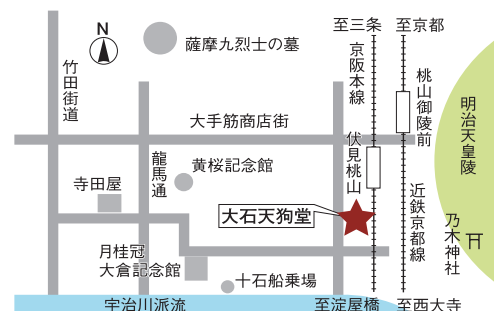

近鉄・桃山御陵前駅 徒歩5分
京阪・伏見桃山駅