

棋具を永くご愛用いただくために

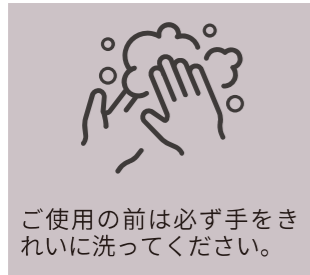

ご使用前は必ず手をきれいに洗ってください。



ご使用後は、乾拭きしてから収納してください。



水拭きは厳禁です。



直射日光・高温多湿をさけて保管してください。

盤のお手入れ

■ご購入時

盤は昔から変わらない製法で白口ウを用い、素材表面に保護膜を作って仕上げております（一部商品を除く）。

盤の天面のみ、乾いた柔らかい布で白口ウをきれいに拭き取ってください。白口ウが付いたままですと、碁石や駒を汚す原因になります。

■普段のお手入れ

柔らかい布で空拭きしてください。

対局する両側面（木の切り口・木口）は強く磨きすぎないようにご注意ください。塗布してある白口ウが取れ、ヒビや割れの原因となる場合があります。

■汚れが気になるとき

植物油を布に少量含ませ、拭き取るようにしてお手入れしてください。

■ヒビ・ワレが生じた時

ヒビや割れの部分に白口ウを詰め（無い場合はそのまま構いません）、テープなどを貼ってホコリが入らないようにしてください。特に本框の場合は、処置が早ければ復元できる可能性が高くなります。

碁笥・駒箱のお手入れ

■普段のお手入れ

柔らかい布で軽く磨いてください。

■汚れが気になるとき

植物油を布にしみ込ませ、軽く磨いてください。

碁石のお手入れ

■ご購入時

本那智黒石は乾燥防止のため油分を含ませてあります。

ご購入後は碁笥に入れる前に、一石ずつ油をきれいに拭き取ってからお入れください。

■普段のお手入れ

柔らかい布で軽く磨いてください。一石一石丁寧に拭くのが理想です。

■汚れが気になるとき

本蛤製の白石には、イボタロウ（粉ワックス）がよく使われます。黒石は少量の油によって光沢を保ちます。白い粉がふいた時や艶が無くなった時は、布に少量の油を含ませて拭くときれいになります。油を付けすぎないようにご注意ください。

駒のお手入れ

■普段のお手入れ

柔らかい布で軽く磨いてください。対局時に付く手の脂や紫外線などにより、徐々に色合いが変化していくのも魅力の一つです。

■汚れが気になるとき

まず乾拭きで丁寧に汚れを落とした後、ごく少量の植物油を付けた布で一枚一枚丁寧に拭いてください。油を付けすぎると漆がはがれる原因となるためご注意ください。

囲碁・将棋用品専門

U

R O

烏 鶯

2026年改訂版



海外発送も対応！お気軽にお問合せください

☎ 075-603-8688

📠 075-603-8677

✉ info@tengudo.jp

受付時間 9:00～18:00

株式会社
大石天狗堂

〒612-8082
京都市伏見区両替町2丁目350番地1

商品の詳しい情報は
こちらをご覧ください
www.tengudo.jp



京阪・伏見桃山駅より徒歩5分
近鉄・桃山御陵駅より徒歩7分

受け継がれた技がつくる、 変わらぬ知の時間。

囲碁や将棋が時代を超えて愛され続けるのは、
誰もが気軽に触れられるシンプルさの中に、
深い思考と静かな駆け引きが息づいているからです。
一手ごとに広がる世界は、世代や国境を越えて人々を魅了し、
今も変わらず豊かな時間をもたらします。

その普遍の楽しみを支えてきたのが、道具を生み出す職人の技です。
木を選び、形を整え、音や手触りにまで心を配る丹念な仕事が、
長く使える品質と安心を育ててきました。
受け継がれてきた技と文化を、これからも大切にお届けします。



made in JAPAN こだわりの本格収納式セット

伝統の美しさと、日常使いの手軽さを両立。
職人が一つひとつ丁寧に仕上げた、木製の収納式セットです。

NEW



駒は引出に収納。



引出は裏返して駒台として使用できます。



ギフトボックス仕様



将棋入門解説書付

■寸法

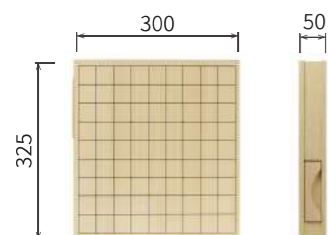

駒はエンボス加工
わかりやすい裏赤



名人シリーズ『無双』

SS-MJ23

上質と使いやすさをひとつに。駒を入れている引出を裏返して駒台として使用できます。

セット内容：将棋盤（天然木・MDF）／将棋駒（アオカ押彫（裏赤））／将棋入門小冊子付／ギフトボックス仕様
サイズ：約300×325×厚さ50mm

¥25,300 (税込) (税抜 ¥23,000)

JAN 4966145903032



ギフトボックス仕様



囲碁入門解説書付

■寸法

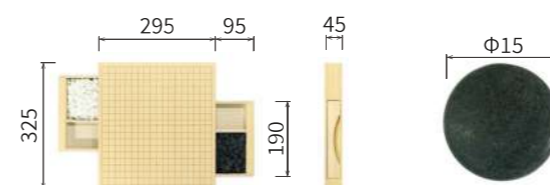

盤に合わせて碁石も小さめ
※ほぼ実寸

三冠王II

GS-SK10

将棋盤より小さめのコンパクトサイズ。重さは碁石を入れても約1.6kgで、普通の1寸卓上盤の約半分と軽量！

セット内容：碁盤（天然木・MDF）／碁石（プラスチック製（白180個、黒181個））／囲碁入門小冊子／ギフトボックス仕様
サイズ：約295×325×厚さ45mm

¥22,000 (税込) (税抜 ¥20,000)

JAN 4966145900017 ※価格改定商品

さらに便利に

名人 PREMIUM・三冠王IIの携帯にぴったりのトートバッグ。



図案

大石天狗堂特製トートバック TB-010

サイズ：360×370×マチ110mm、キャンパス製

¥2,200 (税込) (税抜 ¥2,000)

JAN -

囲碁 igo

国境を越えて愛される、
品格ある思考の時間

囲碁は、石を置くだけのシンプルなルールでありながら、無限の広がり
と深い思考を楽しめる知的なゲームです。静かな時間の中で直感と戦略
が交わり、世代や国を越えて多くの
人に愛され続けています。

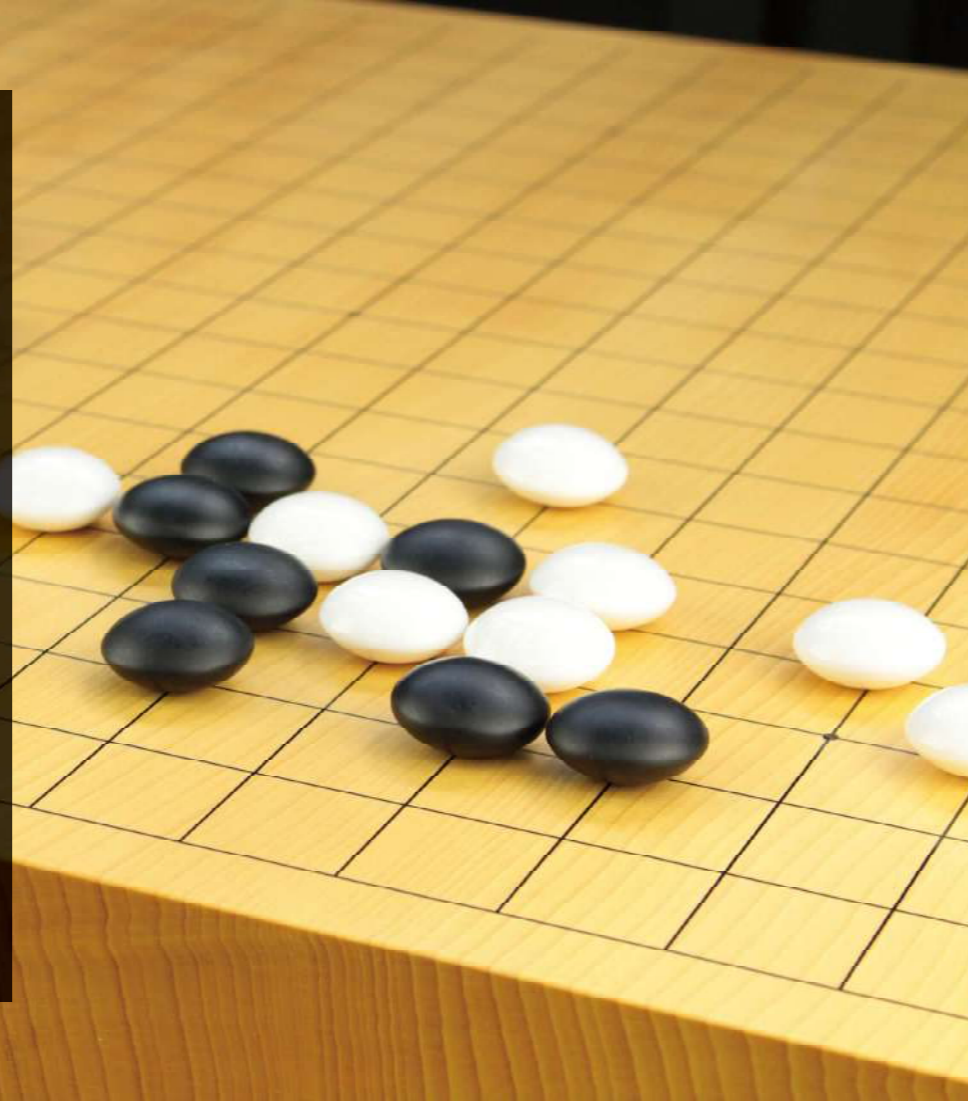

卓上碁盤

折れ碁盤

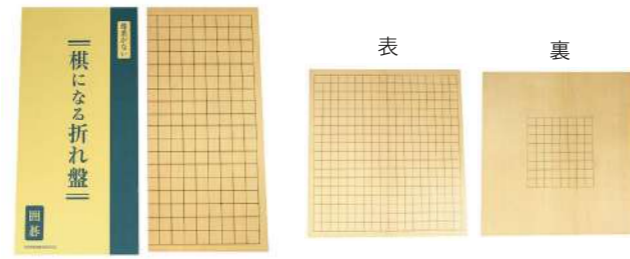

新桂（アガチス）折盤

サイズ（使用時）：420×450mm

※価格改定商品

| 号数 | 厚さ | 価格(税込) | (税抜) | 品番 | JAN |
|----|------|--------|--------|---------|---------------|
| 5号 | 13mm | ¥6,050 | ¥5,500 | GB-A050 | 4966145900666 |
| 6号 | 16mm | ¥7,370 | ¥6,700 | GB-A060 | 4966145089354 |
| 7号 | 19mm | ¥8,800 | ¥8,000 | GB-A070 | 4966145900673 |

棋になる折盤

棋になる折盤シリーズは、蝶番をなくし、
広げた時にがたつかずフラットになります。

サイズ（使用時）：425×455×厚さ13mm

| 内容 | 価格(税込) | (税抜) | 品番 | JAN |
|----------|---------|---------|----------|---------------|
| 裏なし | ¥11,000 | ¥10,000 | GB-N010 | - |
| 19/9路両面盤 | ¥14,300 | ¥13,000 | GB-N1909 | 4966145089354 |

新櫃卓上碁盤



新櫃10号 ハギ（柁目） GB-S104

サイズ：約 425×455×厚30mm

¥16,500 (税込) (税抜 ¥15,000)

JAN 4966145089347



新櫃20号 ハギ（柁目） GB-S204

サイズ：約 425×455×厚57mm以上

¥39,600 (税込) (税抜 ¥36,000)

JAN 4966145089064

卓上・脚付兼用 GB-S209

¥53,900 (税込) (税抜 ¥49,000)

JAN 4966145089491

本櫃卓上碁盤



本櫃20号 ハギ（柁目） GB-Y204

サイズ：約 425×455×厚57mm以上

松（上） ¥110,000 (税込) (税抜 ¥100,000)

竹（中） ¥77,000 (税込) (税抜 ¥70,000)

JAN 4966145903094

ヒバ卓上碁盤



ヒバ10号 ハギ（柁目） GB-H104

サイズ：約 425×455×厚30mm

¥22,000 (税込) (税抜 ¥20,000)

JAN 4966145900635

ヒバ20号 ハギ（柁目） GB-H204

サイズ：約 425×455×厚57mm以上

¥52,800 (税込) (税抜 ¥48,000)

JAN 4966145900659

ヒバ5号 13/9路両面盤 GB-H139

サイズ：約 290×310×厚13mm

¥4,950 (税込) (税抜 ¥4,500)

JAN 4966145903193

MDF碁盤

MDFとは木材チップを接着剤で固めて板状にしたもので、表面は天然木スプルーで仕上げています。

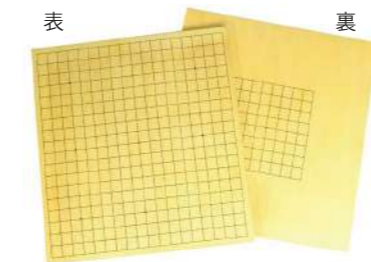

MDF 19/9路両面盤 GB-M040

サイズ：約 420×450×厚12mm

¥4,180 (税込) (税抜 ¥3,800)

JAN 4966145900598

MDF 13/9路両面盤 GB-M139

サイズ：約 290×310×厚12mm

¥3,300 (税込) (税抜 ¥3,000)

JAN 4966145900628

塩ビ碁盤



塩ビ碁盤 GB-V010

サイズ：約 420×460×厚1mm

¥1,870 (税込) (税抜 ¥1,700)

JAN 4966145900604

碁石



雪印



実用



※ほぼ実寸

本蛤本那智黒付碁石（雪印）

| 号数 | 厚(mm) | 価格(税込) | (税抜) | 品番 | JAN |
|-----|-------|----------|---------|---------|---------------|
| 22号 | 6.7 | ¥29,700 | ¥27,000 | GI-H221 | 4966145900918 |
| 25号 | 7.0 | ¥49,500 | ¥45,000 | GI-H251 | 4966145900130 |
| 28号 | 7.5 | ¥81,400 | ¥74,000 | GI-H281 | 4966145900147 |
| 30号 | 8.0 | ¥94,600 | ¥86,000 | GI-H301 | 4966145900154 |
| 31号 | 8.4 | ¥103,400 | ¥94,000 | GI-H311 | 4966145900901 |

本蛤本那智黒付碁石（実用）

| 号数 | 厚(mm) | 価格(税込) | (税抜) | 品番 | JAN |
|-----|-------|---------|---------|---------|---------------|
| 22号 | 6.7 | ¥26,400 | ¥24,000 | GI-H223 | 4966145089170 |
| 25号 | 7.0 | ¥30,800 | ¥28,000 | GI-H253 | 4966145089187 |
| 28号 | 7.5 | ¥38,500 | ¥35,000 | GI-H283 | 4966145089194 |
| 30号 | 8.0 | ¥50,600 | ¥46,000 | GI-H303 | 4966145089200 |
| 31号 | 8.4 | ¥52,800 | ¥48,000 | GI-H313 | 4966145900963 |

硬質ガラス碁石 ※価格改定商品

| 号数 | 厚(mm) | 価格(税込) | (税抜) | 品番 | JAN |
|----|-------|---------|---------|---------|---------------|
| 桜 | 7.0 | ¥7,150 | ¥6,500 | GI-G070 | 4966145900062 |
| 梅 | 8.0 | ¥8,250 | ¥7,500 | GI-G080 | 4966145089095 |
| 竹 | 9.0 | ¥9,350 | ¥8,500 | GI-G090 | 4966145089088 |
| 松 | 10.0 | ¥12,100 | ¥11,000 | GI-G100 | 4966145089071 |

プラスチック碁石碁笥付きセット ※価格改定商品

| 号数 | 厚(mm) | 価格(税込) | (税抜) | 品番 | JAN |
|----|-------|--------|--------|---------|---------------|
| 6号 | 6.0 | ¥5,500 | ¥5,000 | GI-P06S | 4966145089361 |
| 7号 | 7.0 | ¥6,380 | ¥5,800 | GI-P07S | 4966145900123 |
| 8号 | 8.0 | ¥7,150 | ¥6,500 | GI-P08S | 4966145900819 |

碁石は、囲碁の時間を心地よくする道具

碁石は勝敗を左右しませんが、手触りや音、見た目の美しさは対局の心地よさにつながります。素材の違いが、そのまま打ち味の違いになります。

■ 本蛤(ほんはまぐり)碁石

伝統的な高級素材。やわらかな白さ、指になじむ質感、盤に響く澄んだ音が特長で、長時間でも疲れにくい碁石です。メキシコ蛤貝(北米カリフォルニア半島太平洋側産)の良質な原貝を厳選し、丁寧に仕上げています。

【等級】

実用：自然な模様を持つ、実用性と美しさを備えた等級。
雪印：貝目が細かく整った上位等級。格調高く贈答用にも。

※原貝枯渇により在庫切れや価格変更の場合があります。在庫は都度ご確認ください。表記外在庫はご相談ください。

■ ガラス碁石

標準的で扱いやすく、重みと美しさのバランスに優れた実用的な碁石。

■ プラスチック碁石

軽量で手軽に始められる入門向け。教材用や持ち運びにも便利です。

迷ったら

気軽に始めるならガラスやプラスチック。
長く使う一組なら本蛤碁石。

囲碁関連用品

天然銘木碁笥

NEW



桜

特大 ¥22,000 (税込) (税抜 ¥20,000)
品番 GK-S012 JAN -



栗

大(28号まで) ¥8,800 (税込) (税抜 ¥8,000)
品番 GK-K202 JAN 4966145089156
特大(34号まで) ¥11,000 (税込) (税抜 ¥10,000)
品番 GK-K122 JAN 4966145900741



楠(くすのき)

特大 ¥19,800 (税込) (税抜 ¥18,000)
品番 GK-K181 JAN 4966145903117
超特大 ¥25,300 (税込) (税抜 ¥23,000)
品番 GK-K183 JAN 4966145900741



本ケヤキ

特大 ¥27,500 (税込) (税抜 ¥25,000)
品番 GK-K112 JAN 4966145900727
超特大 ¥33,000 (税込) (税抜 ¥30,000)
品番 GK-K122 JAN 4966145900741



本桑

特大 ¥110,000~(税込) (税抜 ¥100,000~)
品番 GK-K162 JAN 4966145900772
超特大 ¥132,000~(税込) (税抜 ¥120,000~)
品番 GK-K182 JAN 4966145900789
※価格・在庫は事前にご照会ください。



島桑

超特大 ¥550,000~(税込) (税抜 ¥500,000~)
品番 GK-K172 JAN 4966145900796
※価格・在庫は事前にご照会ください。

プラスチック碁笥



P/K角

GK-P021
サイズ：約 110×110×高さ70mm
¥2,750 (税込) (税抜 ¥2,500)
JAN 4966145900680



黒

GK-P020
サイズ：約 φ135×高さ90mm
¥3,850 (税込) (税抜 ¥3,500)
JAN 4966145900215



天元

GK-P010
サイズ：約 125×125×高さ90mm
¥4,400 (税込) (税抜 ¥4,000)
JAN 4966145900697



銘木

大 ¥6,600 (税込) (税抜 ¥6,000)
品番 GK-P030 JAN 4966145089163
特大 ¥7,700 (税込) (税抜 ¥7,000)
品番 GK-P040 JAN 4966145900703

関連用品



桐製碁笥箱

※価格改定商品
特大用 ¥18,150 (税込) (税抜 ¥16,500)
品番 GH-K210 JAN 4966145900970
超特大用 ¥18,700 (税込) (税抜 ¥17,000)
品番 GH-K240 JAN 4966145900987

西陣織碁笥袋

特大用 ¥11,000 (税込) (税抜 ¥10,000)
品番 GF-N030 JAN 4966145901014
超特大用 ¥15,400 (税込) (税抜 ¥14,000)
品番 GF-N040 JAN 4966145901021

碁笥は碁石を収める容器で、石の大きさに合ったものを選ぶと収まりが良く扱いやすくなります。

碁石の号数 碁笥サイズ

30号まで 大
36号まで 特大
40号まで 超特大

※碁笥は手作りのため寸法に個体差があり、上記は目安です。

囲碁セット

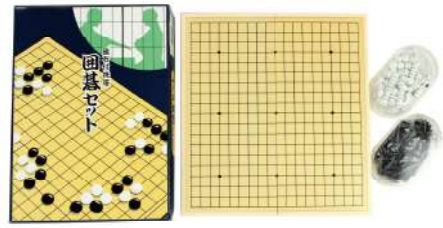

マグネット付き囲碁セットMG-12

GX-MG12

軽量で持ち運びに便利なセット。

セット内容：碁盤／碁石(正数(白180個・黒181個))
サイズ：碁盤 246×260×厚22mm／碁石 3分石

¥3,630 (税込) (税抜 ¥3,300)

JAN -



マグネット付き碁将棋両用セットMR-04

GX-MR04

碁と将棋両方楽しめるセット。

セット内容：碁・将棋盤／碁石(正数(白180個・黒181個))／将棋駒(プラスチック製)
サイズ：盤 240×260×厚32mm／碁石 3分石

¥3,850 (税込) (税抜 ¥3,500)

JAN 4966145902622



レッツ碁

GS-139S

13路・9路のリバーシブル盤。基礎から応用まで学べる入門小冊子付。

セット内容：碁盤(MDF13/9路)／碁石(プラスチック製(白84個・黒85個))／入門編小冊子
サイズ：約295×325×厚45mm

¥6,490 (税込) (税抜 ¥5,900)

JAN 4966145089286 ※価格改定商品



折碁盤(アガチス)5号 石付セット

GS-A19S

折れ盤と碁石のシンプルなセット。コンパクトに収納できます。

セット内容：碁盤(アガチス折盤5号)／碁石(プラスチック製)
サイズ：外箱 245 x 470 x 60mm／碁盤(使用時) 420×450×厚13mm
／碁石 6mm厚

¥9,900 (税込) (税抜 ¥9,000)

JAN 4966145089378 ※価格改定商品



三冠王II

GS-SK10

日本の職人が一つひとつ丁寧に仕上げた、木製の収納式セット。

★誌面特集商品 (詳細はP.1へ)

セット内容：碁盤(天然木・MDF)／碁石(プラスチック製(白180個・黒181個))／碁盤入門小冊子／ギフトボックス仕様
サイズ：約295×325×厚45mm

¥22,000 (税込) (税抜 ¥20,000)

JAN 4966145900017 ※価格改定商品

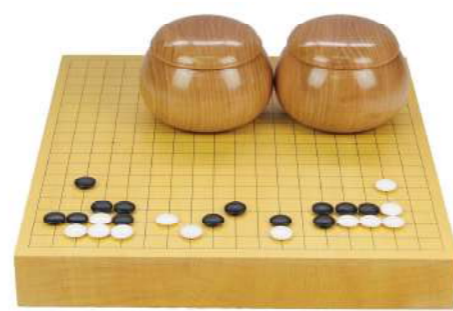

特選碁セット

本榎盤と本蛤碁石を組み合わせた本格対局仕様の上質な碁セット。盤面の美しさと手に伝わる重みが、ワンランク上の対局感を生み出します。

セット内容：本榎卓上碁盤20号ハギ／本蛤碁石25号実用／碁笥桜特大
サイズ：碁盤約425×455×厚57mm

¥162,800 (税込) (税抜 ¥148,000)

JAN -



将棋 syogi

国境を越えて愛される、
品格ある思考の時間

将棋は、簡潔なルールの中に深い読みと無限の展開を秘めた、日本が誇る思考の文化です。受け継がれてきた道具とともに、将棋本来の奥深さをご堪能ください。

卓上将棋盤

折れ将棋盤



新桂(アガチス)折盤

※価格改定商品

| 号数 | サイズ | 価格(税込) | (税抜) | 品番 | JAN |
|----|---------------|--------|--------|---------|---------------|
| 5号 | 295×330×厚13mm | ¥3,080 | ¥2,800 | SB-A050 | 4966145901397 |
| 6号 | 295×330×厚16mm | ¥3,740 | ¥3,400 | SB-A060 | 4966145900413 |
| 7号 | 320×355×厚19mm | ¥5,610 | ¥5,100 | SB-A070 | 4966145900383 |

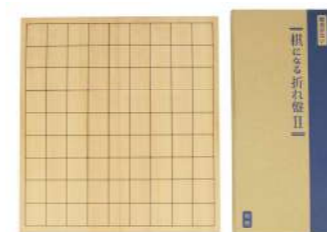

棋になる折盤 将棋盤

SB-N010

棋になる折盤シリーズは、蝶番をなくし、広げた時にがたつかずフラットになります。

サイズ：使用時 335 x 365 x 厚13mm

¥4,840 (税込) (税抜 ¥4,400)

JAN 4966145089415



棋になる折盤 駒付セット

SB-N01N

棋になる折盤将棋盤の中に駒を収納し、携帯に便利なサイズのセット。
※お取り寄せ商品 (納期：～1週間)

サイズ：使用時 300×325×厚さ19mm

¥15,400 (税込) (税抜 ¥14,000)

JAN 4966145089439

新櫃卓上将棋盤



新櫃10号 ハギ (柁目) SB-S104

サイズ：約 325×355×厚さ30mm以上

¥16,500 (税込) (税抜 ¥15,000)
JAN 4966145900055



新櫃20号 ハギ (柁目) SB-S204

サイズ：約 325×355×厚さ57mm以上

¥27,500 (税込) (税抜 ¥25,000)
JAN 4966145089057



新櫃20号 ハギ (柁目) SB-S209

卓上・脚付兼用

サイズ：約 325×355×厚さ57mm以上

¥41,800 (税込) (税抜 ¥38,000)
JAN -

本櫃卓上将棋盤



本櫃20号 ハギ (柁目) SB-Y204

サイズ：約 325×355×厚57mm以上

松 (上) ¥66,000 (税込) (税抜 ¥60,000)
竹 (中) ¥44,000 (税込) (税抜 ¥40,000)
JAN -

ヒノキ卓上将棋盤



ヒノキ10号ハギ SB-H105

サイズ：約 325×355×厚30mm以上

¥17,600 (税込) (税抜 ¥16,000)
JAN - ※価格改定商品

塩ビ将棋盤



塩ビ将棋盤 SB-E010

サイズ：約 330×355×厚1mm

¥1,100 (税込) (税抜 ¥1,000)
JAN 4966145900390

中将棋・大将棋盤



中将棋盤10号 新櫃ハギ SB-SC10

受注生産 (約2週間)

サイズ：約 428×455×厚27mm

¥19,800 (税込) (税抜 ¥18,000)
JAN 4966145903209



大将棋盤10号 新櫃ハギ SB-SD10

受注生産 (約2週間)

サイズ：約 485×545×厚27mm

¥55,000 (税込) (税抜 ¥50,000)
JAN 4966145903216

エコ将棋盤



エコ将棋盤50号 SB-E501

希少な本櫃に配慮し、MDF芯材に天然木を施した軽量エコ将棋盤。

サイズ：約 360×330×厚150mm、重量5kg

¥38,500 (税込) (税抜 ¥35,000)
JAN 4966145901311

将棋駒

木駒 (彫駒)



錦旗



菱湖



水無瀬

特上彫

※一部価格改定商品

| 品名 | 内容 | 価格(税込) | (税抜) | 品番/JAN |
|-------|-----------|---------|---------|--------|
| 楓 | 錦旗・水無瀬・菱湖 | ¥18,700 | ¥17,000 | 書体別 |
| シャムつけ | 錦旗 | ¥30,800 | ¥28,000 | 書体別 |
| 本つけ | 錦旗・水無瀬・菱湖 | ¥71,500 | ¥65,000 | 書体別 |



上彫

| 品名 | 価格(税込) | (税抜) | 品番 | JAN |
|-------|---------|---------|---------|---------------|
| 樺 | ¥9,900 | ¥9,000 | SK-K081 | 4966145903025 |
| シャムつけ | ¥24,200 | ¥28,000 | SK-S180 | 4966145900338 |

本黄楊 彫埋・盛上

名のある駒師の作品です。全て1点ものとなりますので、書体や価格などはお問合せ下さい。

| 品名 | 価格(税込) | (税抜) | 品番 | JAN |
|----|-----------|-----------|---------|---------------|
| 彫埋 | ¥220,000~ | ¥200,000~ | SK-HU10 | 4966145901571 |
| 盛上 | ¥308,000~ | ¥280,000~ | SK-HM12 | 4966145901601 |

木駒 (スタンプ駒)



高槻ヒノキ押彫 水無瀬 SK-H120

高槻のひのき材で作った当店オリジナル駒。

¥13,200 (税込) (税抜 ¥12,000)
JAN 4966145903049



樺 押駒 SK-K021

漆書風の書体、裏赤

¥2,750 (税込) (税抜 ¥2,500)
JAN 4966145901687



楓 押彫駒 SK-K031

書体にエンボス加工のみやすい書体、裏赤

¥4,180 (税込) (税抜 ¥3,800)
JAN 4966145903285

プラスチック駒



プラスチック駒 SK-P008

¥2,200 (税込) (税抜 ¥2,000)
JAN 4966145900246



銘彫 (水無瀬) SK-P012

¥2,530 (税込) (税抜 ¥2,300)
JAN 4966145900253

将棋関連用品

駒箱



大山15世名人「忍」 SH-X060
 漆調の質感を持つユリア樹脂製駒箱。
 サイズ：105×105×高さ70mm
¥4,400 (税込) (税抜 ¥4,000)
 JAN 4966145902257



ケヤキ SH-X090
 力強い木目が美しいケヤキ材の駒箱。
 サイズ：110×110×高さ80mm
¥27,500 (税込) (税抜 ¥25,000)
 JAN -



栃空 (トチモク) SH-T010
 華やかな空目が際立つ栃空の駒箱。
 サイズ：110×110×高さ80mm
¥27,500 (税込) (税抜 ¥25,000)
 JAN -

駒台 / 将棋盤と同じ素材がおすすです。2個1組の価格になります。



10号



20号



20号特注仕上

卓上用駒台

| 仕様 | 価格(税込) | (税抜) | 品番 | JAN |
|------------|----------------|---------|---------|---------------|
| 新櫃10号用 | ¥4,180 | ¥3,800 | SD-S010 | 4966145903247 |
| 新櫃20号用 | ¥7,700 | ¥7,000 | SD-S020 | 4966145903254 |
| 本櫃10号用 | ¥6,600 | ¥6,000 | SD-Y010 | - |
| 本櫃20号用 | ¥14,300 | ¥13,000 | SD-Y022 | 4966145901755 |
| 本櫃20号用特注仕上 | ¥22,000 | ¥20,000 | SD-Y020 | - |



脚付盤用駒台一本足

| 素材 | 価格(税込) | (税抜) | 対応号数 | 品番 | JAN |
|----|----------------|---------|-------------|---------|-----|
| ヒバ | ¥11,000 | ¥10,000 | 30・40・50・60 | SD-K040 | 号数別 |
| 桂 | ¥11,000 | ¥10,000 | 30・40・50・60 | SD-H050 | 号数別 |
| 本櫃 | ¥19,800 | ¥18,000 | 30・40・50・60 | SD-Y060 | 号数別 |

脚付盤用駒台四本足

| 素材 | 価格(税込) | (税抜) | 対応号数 | 品番 | JAN |
|----|----------------|---------|----------|---------|-----|
| ヒバ | ¥26,400 | ¥24,000 | 50・60・70 | SD-H080 | 号数別 |
| 本櫃 | ¥41,800 | ¥38,000 | 50・60・70 | SD-Y090 | 号数別 |
| 本桑 | ¥66,000 | ¥60,000 | 50・60・70 | SD-W100 | 号数別 |

関連用品



桐製駒台箱
 30~60号用 **¥55,000 (税込)** (税抜 ¥50,000)
 JAN -

駒袋
 並 **¥1,650 (税込)** (税抜 ¥1,500)
 品番 SF-N114 JAN 4966145902295
 西陣織 **¥4,400 (税込)** (税抜 ¥4,000)
 品番 SF-N111 JAN 4966145902288

将棋セット



将棋セット MS-23 SX-MS23
 シンプルなマグネット式将棋セット。
 セット内容：将棋盤／将棋駒(プラスチック製)
 サイズ：将棋盤 240×260×厚32mm
¥2,200 (税込) (税抜 ¥2,000)
 JAN 4966145902592



塩ビ将棋プラ駒付セット SS-E010
 塩ビ盤と駒のシンプルなセット。盤は巻いて収納できます。
 セット内容：将棋盤(塩ビ製)／将棋駒(プラスチック製)
 サイズ：将棋盤 330×355×厚1mm
¥3,300 (税込) (税抜 ¥3,000)
 JAN 4966145900406



駒付折れ将棋セット『中寸』
 コンパクトな折れ盤セット。プラスチック駒と木駒をお選びいただけます。
 セット内容：将棋盤(アガチス折盤5号)／将棋駒
 サイズ：盤(使用時) 295×330×厚13mm

| | 価格(税込) | (税抜) | 品番 | JAN |
|-----|---------------|--------|---------|---------------|
| プラ駒 | ¥5,500 | ¥5,000 | SS-A002 | 4966145902813 |
| 木駒 | ¥6,050 | ¥5,500 | SS-A012 | 4966145903018 |



レッツ将棋ウィズ碁 SS-09S
 将棋と囲碁を一つの盤で楽しめるリバーシブル仕様。
 セット内容：盤(MDF将棋/9路)／将棋駒(プラスチック製)／碁石(プラスチック製(白40個、黒41個))／入門編小冊子(囲碁・将棋各1)／ギフトボックス仕様
 サイズ：盤 277×302×厚13mm／碁石 6mm厚
¥7,150 (税込) (税抜 ¥6,500)
 JAN 4966145902998

NEW



名人シリーズ『無双』 SS-MJ23
 日本の職人が一つひとつ丁寧に仕上げた、木製の収納式セット。
 ★誌面特集商品 (詳細はP.1へ)
 セット内容：将棋盤(天然木・MDF)／将棋駒(アオカ押彫(裏赤))
 ／将棋入門小冊子付／ギフトボックス仕様
 サイズ：約290×310×厚13mm
¥25,300 (税込) (税抜 ¥23,000)
 JAN 4966145903032



特選将棋セット
 本櫃卓上将棋盤に本黄楊特上彫駒、駒台を揃えた上質な将棋セット。
 厳選素材が生む風格と、静かな対局の趣をお楽しみいただけます。
 セット内容：本櫃卓上将棋盤20号ハギ／本つげ特上彫／駒台本櫃卓上20号用
 サイズ：将棋盤約325×355×厚57mm
¥151,800 (税込) (税抜 ¥138,000)
 JAN -

教授用用品

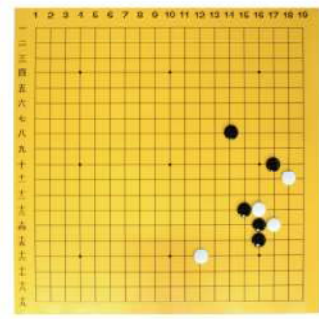

収納バッグ付き

囲碁教授用 new囲碁塾

GX-MF81

軽量設計で丸めてコンパクトに持ち運べる教授盤。

セット内容：碁盤／碁石(白黒各181個)／収納バッグ
サイズ：碁盤 88×88cm／碁石 φ40mm、セット重量7kg

¥50,600 (税込) (税抜 ¥46,000)

JAN 4966145089385

ソフト | ハード

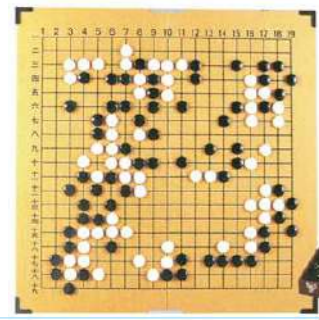

囲碁教授用ハードタイプ

GX-MC70

壁掛けで使用できる教授盤。

セット内容：碁盤／碁石(マグネット付、白黒各181個)
サイズ：碁盤 87×87cm／碁石 φ35mm、セット重量12.5kg

¥47,300 (税込) (税抜 ¥43,000)

JAN 4966145902639

ソフト | ハード



収納バッグ付き

将棋教授用 将棋塾

SX-MF81

軽量設計で丸めてコンパクトに持ち運べる教授盤。

セット内容：将棋盤／将棋駒(一字書体)／収納バッグ
サイズ：将棋盤 85×85cm／将棋駒 74×60mm、セット重量5kg

¥37,400 (税込) (税抜 ¥34,000)

JAN 4966145900376

ソフト | ハード

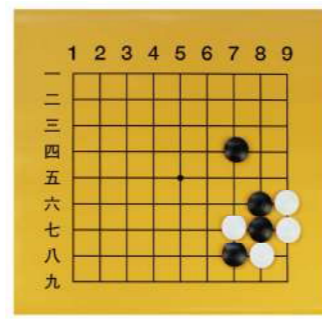

収納バッグ付き

囲碁教授用 9路若葉

GX-MF90

19路では変化が大きすぎる場合や基礎指導に適した9路盤です。

セット内容：碁盤／碁石(白黒各41個)／収納バッグ
サイズ：碁盤 45×45cm／碁石 φ35mm、セット重量1.2kg

¥13,200 (税込) (税抜 ¥12,000)

JAN 4966145902660

ソフト | ハード



スタンド使用時

囲碁・将棋教授用兼用スタンド(受け皿付)

GX-MC7B

ハードタイプの教授用盤を壁に掛けずに使用できるスタンドです。

重量：9.5kg

¥46,200 (税込) (税抜 ¥42,000)

JAN -

桐覆い・メンテナンス用品

桐覆い



桐製盤覆い



桐製台指



布カバー
(シングル)



布カバー
(ダブル)

囲碁

※一部価格改定商品

| 品名 | 内容 | 価格(税込) | (税抜) | 品番 | JAN |
|-------|---------|---------|---------|---------|---------------|
| 桐製盤覆い | 卓上盤用20号 | ¥11,000 | ¥10,000 | GC-K070 | 4966145901090 |
| | 脚付盤用 | ¥30,800 | ¥28,000 | GC-K010 | 号数別 |
| | 脚付盤用別注 | ¥33,000 | ¥30,000 | GC-K040 | 4966145901069 |
| 桐製台指 | 卓上盤用20号 | ¥33,000 | ¥30,000 | GC-K060 | 4966145901083 |
| | 脚付盤用50号 | ¥77,000 | ¥70,000 | GC-K050 | 号数別 |
| 布カバー | シングル | ¥2,420 | ¥2,200 | GC-N100 | 号数別 |
| | ダブル | ¥7,700 | ¥7,000 | GC-N090 | 号数別 |

将棋

| 品名 | 内容 | 価格(税込) | (税抜) | 品番 | JAN |
|-------|---------|---------|---------|---------|---------------|
| 桐製盤覆い | 卓上盤用20号 | ¥8,800 | ¥8,000 | SC-K070 | 4966145902110 |
| | 脚付盤用 | ¥24,200 | ¥22,000 | SC-K020 | 号数別 |
| | 脚付盤用別注 | ¥26,400 | ¥24,000 | SC-K040 | 4966145902066 |
| 桐製台指 | 卓上盤用20号 | ¥27,500 | ¥25,000 | SC-K060 | 4966145902103 |
| | 脚付盤用50号 | ¥66,000 | ¥60,000 | SC-K050 | 号数別 |
| 布カバー | シングル | ¥1,980 | ¥1,800 | SC-N030 | 号数別 |
| | ダブル | ¥7,150 | ¥6,500 | SC-N020 | 号数別 |

盤を永く美しく保つために

桐覆いは湿度変化やほこりから盤を守るためのものです。
さらに布カバーを併用することで、細かな傷や乾燥を防ぎ、より良い状態で保管することができます。

大切な盤を永くお使いいただくために、桐覆いと布カバーの併用をおすすめいたします。

■ 保管のおすすめ組み合わせ

- ・桐覆い＋布カバー(シングル)
基本的な保管におすすめの組み合わせ
- ・桐覆い＋布カバー(ダブル／裏付き)
長期保管や高級盤におすすめ

メンテナンス用品



椿油

SX-0020

駒や碁石のメンテナンスにおすすめ。

原材料：カメリア種子油100%
内容量：20ml

¥1,320 (税込) (税抜 ¥1,200)

JAN 4966145903001 ※価格改定商品



榧オイル

SX-0030

榧の実から抽出されたオイル。碁盤・将棋盤の天面の保護やツヤ出しに。

原材料：榧の種子油100%
内容量：30ml

¥1,650 (税込) (税抜 ¥1,500)

JAN -



固形ワックス

GX-W020

碁盤・将棋盤の保護やツヤ出しに。

原材料：白蠟33% 植物油67%
内容量：200ml

¥3,080 (税込) (税抜 ¥2,800)

JAN 4966145902417

対局時計・対局付属品

対局時計



単2
×2

シチズン ザ・名人戦 DIT-50

GX-0330

ゲームモード設定：切れ負け、秒読み、考慮時間、フィッシャー、カナダ式、チェス、シャンチー
時間設定：1分単位で0分～99時間59分まで（1秒単位で設定可能）
秒読み：日本語・英語・ブザー音の音声切り替えが可能
サイズ：62×170×高さ98mm、約400g
付属品：電池（単2×2本）

¥19,800 (税込) (税抜 ¥18,000)

JAN 4966145902394



単3
×1

ショウギクロック

GX-0370

ゲームモード設定：切れ負け、秒読み（左右同じ内容のみ設定可能）
時間設定：0分～9時間30分まで、秒読みは10秒単位で0～60秒まで設定可能
秒読み：ブザー音(9.8.7.6.短音、5秒から長音)
サイズ：155×60×高さ42mm、約105g
付属品：電池（単3×1本）

¥11,000 (税込) (税抜 ¥1,000)

JAN -



単3
×1

SEIKO BZ361L

GX-0360

秒読み：なし。フラッグ(11時と12時の間にある赤いピン)が落ちたら時間切れです。
サイズ：181×55×高さ117mm、約380g
付属品：電池（単3×1本）

¥13,200 (税込) (税抜 ¥12,000)

JAN -



使用例

対局時計台

GX-0450

お手持ちの卓上盤を足付盤のように使える折り畳み式の脚。

サイズ：220×115×高さ285mm、時計を置く高さ230mm、約380g
材質：天然木

¥16,500 (税込) (税抜 ¥15,000)

JAN - ※価格改定商品

対局用付属品



折畳時

使用例

卓上用折畳み足（囲碁・将棋両用）

GX-0440

お手持ちの卓上盤を足付盤のように使える折り畳み式の脚。

サイズ：高さ約18cm、最長45cm
材質：天然木、ぐらつき防止ゴム

¥5,500 (税込) (税抜 ¥5,000)

JAN 4966145902448



脇息（きょうそく）

サイズ：幅18×奥行55×高さ31cm
材質：タモ突板・ファブリック

| | 価格(税込) | (税抜) | 品番 | JAN |
|------|---------|---------|----------|---------------|
| ブルー | ¥19,800 | ¥18,000 | GX-0352B | 4966145089460 |
| ゴールド | ¥19,800 | ¥18,000 | GX-0352G | 4966145089453 |

小さな囲碁・将棋セット



通常サイズの碁石と比較

新榎四方木口豆碁2寸脚付盤セット

四方に木口があることから、魔除けとして古くより珍重されました。

セット内容：碁盤(本榎製)／碁石(ガラス製4分石)／碁笥(ケヤキ製)
サイズ：碁盤 約255×240×60mm、高さ140mm、碁石

| | 価格(税込) | (税抜) | 品番 | JAN |
|------|---------|---------|---------|-----|
| セット | ¥77,000 | ¥70,000 | GS-M200 | - |
| 碁盤のみ | ¥55,000 | ¥50,000 | GS-M201 | - |

※天面の色合いが異なる場合があります。ご指定はできかねますのでご了承ください。



本榎豆将棋1寸卓上盤 4点セット

SS-M100

太刀盛り仕上げの本榎盤を用いた、本格ミニ将棋セット。

セット内容：将棋盤(本榎製)／将棋駒(シヤム黄楊漆書き)／駒台(本榎製)／駒袋
サイズ：将棋盤 210×227×高さ155mm

¥71,500 (税込) (税抜 ¥65,000)

JAN -



豆将棋駒 シヤムつけ漆書

SK-SM01

指先ほどの小さな駒に、駒職人が手書きで作り上げる本格豆駒。漆風の駒箱もセットに。

サイズ：駒箱 約50×78×41mm、駒(王将) 約21×18mm

¥11,000 (税込) (税抜 ¥10,000)

JAN -



本榎豆将棋2寸脚付盤 5点セット

SS-M200

太刀盛り仕上げの本榎脚付盤に、盤足や駒台まで丁寧に仕立てた本格将棋セット。

セット内容：将棋盤(本榎製)／将棋駒(シヤム黄楊漆書き)／駒台(本榎製)／駒箱(本榎製)／駒袋
サイズ：将棋盤 210×227×高さ155mm

¥110,000 (税込) (税抜 ¥100,000)

JAN -

麻雀

家族でも遊べるボードゲームとして、小学生にも人気です。



背面
黄

麻雀牌 ビギン

MA-P070

スタンダードな麻雀セット。

セット内容：麻雀牌(144本)／点棒(103本)／サイコロ(3個)／東南マーク／牌皿(4枚)／点棒皿／「牌王」ガイドブック／ケース
サイズ(牌)：約19.5×26×16mm、重量12g

¥10,450 (税込) (税抜 ¥9,500)

JAN - ※価格改定商品



made in
JAPAN

背面
青

麻雀牌 人和(レンホー)

MA-P080

日本製で重量感のある麻雀セット。

セット内容：麻雀牌(144本)／点棒(103本)／サイコロ(3個)／東南マーク／牌皿(4枚)／点棒皿／「牌王」ガイドブック／ケース
サイズ(牌)：約21×27×16.5mm、重量14.5g

¥19,800 (税込) (税抜 ¥18,000)

JAN -



麻雀マット

MA-P060

丸めて収納できる麻雀マット。

サイズ：外寸69×69cm、重量2kg
材質：天然ゴム 綿布

¥5,500 (税込) (税抜 ¥5,000)

JAN 4966145085141

メンテナンス

囲碁

面直し

| 品名 | 内容 | 価格(税込) | (税抜) | 品番 | JAN |
|---------|---------------|---------|---------|---------|---------------|
| 桂・新櫃 | 20号卓上 / 天面直し | ¥16,500 | ¥15,000 | GX-0511 | - |
| | 脚付盤 / 天面直し | ¥19,800 | ¥18,000 | GX-0510 | 4966145902301 |
| | 脚付盤 / 天面・四方直し | ¥25,300 | ¥23,000 | GX-0520 | 4966145902318 |
| 本櫃・イチョウ | 20号卓上 / 天面直し | ¥24,200 | ¥22,000 | GX-0531 | - |
| | 脚付盤 / 天面直し | ¥30,800 | ¥28,000 | GX-0530 | 4966145902325 |
| | 脚付盤 / 天面・四方直し | ¥44,000 | ¥44,000 | GX-0540 | 4966145902332 |

盤用の脚 (4本1組)

| 材質\寸法 | 2寸用 | 3・4寸用 | 5寸用 | 6寸用 | 7寸用 |
|-------|---------|---------|---------|---------|---------|
| ヒバ材 | ¥9,900 | ¥16,500 | ¥16,500 | ¥19,800 | |
| (税抜) | ¥9,000 | ¥15,000 | ¥15,000 | ¥18,000 | |
| 本櫃材 | ¥11,000 | ¥24,200 | ¥39,600 | ¥66,000 | ¥99,000 |
| (税抜) | ¥10,000 | ¥22,000 | ¥36,000 | ¥60,000 | ¥90,000 |

※品番・JANコードは寸法ごとに異なります。

仕立て製作

| 内容 | 価格(税込) | (税抜) | 品番 | JAN |
|----------|----------|----------|---------|-----|
| 標準脚付3~5寸 | ¥132,000 | ¥120,000 | GX-0612 | - |
| 標準脚付6~8寸 | ¥198,000 | ¥180,000 | GX-0613 | - |

将棋

面直し

| 品名 | 内容 | 価格(税込) | (税抜) | 品番 | JAN |
|---------|---------------|---------|---------|---------|---------------|
| 桂・新櫃 | 20号卓上 / 天面直し | ¥13,200 | ¥12,000 | SX-0511 | - |
| | 脚付盤 / 天面直し | ¥16,500 | ¥15,000 | SX-0550 | 4966145902349 |
| | 脚付盤 / 天面・四方直し | ¥22,000 | ¥20,000 | SX-0560 | 4966145902356 |
| 本櫃・イチョウ | 20号卓上 / 天面直し | ¥19,800 | ¥18,000 | SX-0571 | - |
| | 脚付盤 / 天面直し | ¥26,400 | ¥24,000 | SX-0570 | 4966145902363 |
| | 脚付盤 / 天面・四方直し | ¥33,000 | ¥30,000 | SX-0580 | 4966145902370 |

盤用の脚 (4本1組)

| 材質\寸法 | 2寸用 | 3・4寸用 | 5寸用 | 6寸用 | 7寸用 |
|-------|---------|---------|---------|---------|---------|
| ヒバ材 | ¥8,800 | ¥14,300 | ¥14,300 | ¥19,800 | |
| (税抜) | ¥8,000 | ¥13,000 | ¥13,000 | ¥18,000 | |
| 本櫃材 | ¥11,000 | ¥24,200 | ¥39,600 | ¥66,000 | ¥82,500 |
| (税抜) | ¥10,000 | ¥22,000 | ¥36,000 | ¥60,000 | ¥75,000 |

※品番・JANコードは寸法ごとに異なります。

仕立て製作

| 内容 | 価格(税込) | (税抜) | 品番 | JAN |
|----------|----------|----------|---------|-----|
| 標準脚付3~5寸 | ¥99,000 | ¥90,000 | SX-0623 | - |
| 標準脚付6~8寸 | ¥132,000 | ¥120,000 | SX-0624 | - |

面直しについて

お手持ちの盤を削りなおすことで、美しい状態によみがえらせます。盤材によって価格が異なりますので、不明の際はお問合せ下さい。

- ・天面直し 盤の上面のみを整え、反りや傷みを修正します。



- ・天面 四方直し 天面に加え、側面四方も整える作業です。

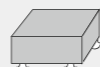

盤とともに、
時を重ねる。



■ 盤の寸法と号数について

将棋盤の正寸は原材料段階での寸法です。製作工程で天面を約二分(約6mm)削るため、仕上がりの寸法はやや薄くなります。

【号数と厚さ】
10号:27mm以上
20号:57mm以上
30号:85mm以上
40号:115mm以上
50号:145mm以上
60号:175mm以上

■ 脚付碁盤・将棋盤について

厳選した木材を用い、職人が昔ながらの製法で丹念に仕上げられています。目盛りは伝統の太刀盛り。仕上げには木蠟を施し、艶やかな木肌と深い風格を引き出しました。

新櫃・本桂の脚付盤は、原材料の供給が不安定なため、ご注文前に価格と在庫をご確認ください。



ほんかや
本櫃

柔らかな色味は、年月とともに飴色へと深みを増します。程よい弾力性と優れた耐久性を備え、永くご愛用いただける最高級材です。本櫃盤は木目に個性があるため、すべて一点ものとなります。



しんかや
新櫃

北米産スプルス材を使用。基本的に柁目で木取りされ、淡い色合いと均整のとれた木目が特徴です。扱いやすく、初めての一面にもおすすめの素材です。

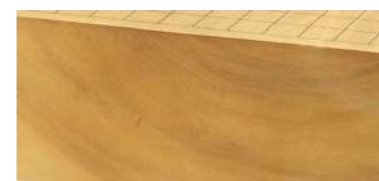

ほんかつら
本桂

北海道産の木材で、古くから盤材として用いられてきました。落ち着いた茶褐色の色合いは、年月を経るごとに深みを増していきます。

盤は、対局の時間とともに味わいを深めていきます。
手入れを重ねながら、永くお使いください。